

MEMORIA SOCIAL

2023



Federación
Autismo
Castilla-La Mancha

Federación Autismo Castilla-La Mancha

Federación Autismo Castilla-La Mancha (FACLM) es una entidad del Tercer Sector que agrupa y representa a las entidades de atención a las personas con TEA y sus familias en las cinco provincias de Castilla-La Mancha. Nuestras actuaciones principales giran en torno a la defensa de los derechos de las personas con TEA y sus familias, el fomento de su plena participación e inclusión social y la mejora de su calidad de vida.

Código de Identificación Fiscal (CIF): G-45749470

Escalerillas de la Vega, 1, bajo dcha. 45004, Toledo

Página web: www.autismocastillalamancha.org

Teléfonos de contacto: 925 97 00 70 - 652 76 66 30 - 695 58 12 01

Correo electrónico: info@autismocastillalamancha.org

Inscrita en el Registro General de Asociaciones de Castilla-La Mancha el 20 de noviembre de 2011, con el N° 24128

Reconocida y acreditada como entidad de voluntariado inscrita en el Registro Central de Entidades de Voluntariado en Castilla-La Mancha.

Declarada de Utilidad Pública por Orden Ministerial el 7 de diciembre de 2021

Miembros de:



Junta directiva



Presidenta

Cristina V. Gómez Palomo

APAT



Vicepresidente

Valentín Cabañas Arias

AUTRADE



Secretario

José Raúl Pérez de la Barba

TEA Talavera



Tesorero

Roberto Inglés Alonso

APANAG



Vocal

Gabriel Saavedra

Aurrecoechea

APACU



Vocal

José Antonio Maleno Abad

TEA-mo



Vocal

Manuel Jesús Marín López

Desarrollo Autismo

Albacete

Organigrama

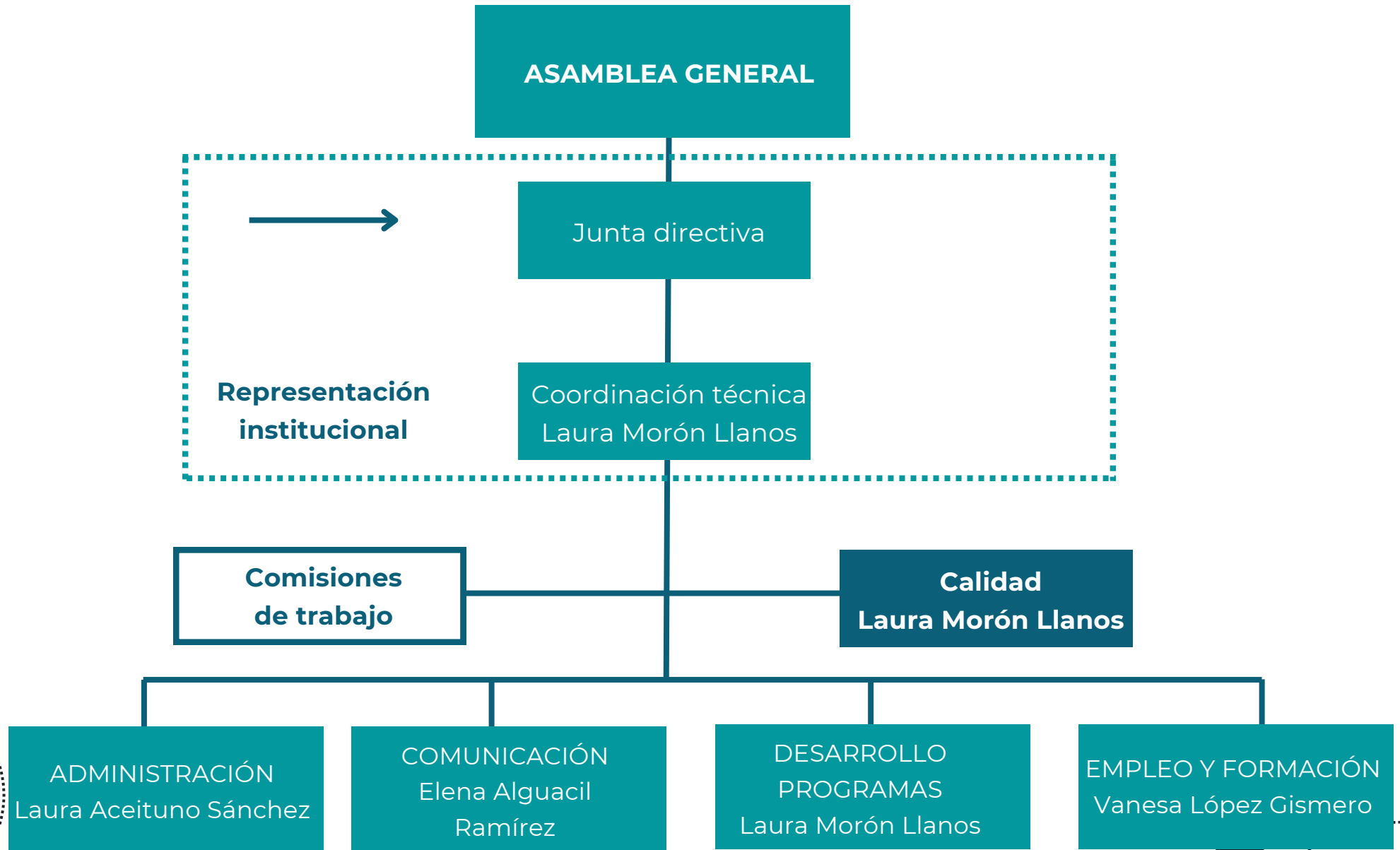

Equipo técnico



Coordinadora de programas
Laura Morón Llanos



Empleo y formación
Vanessa López Gismero

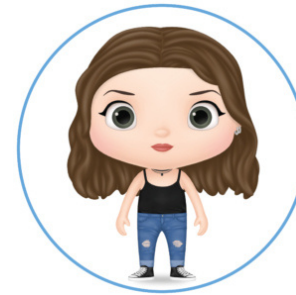

Comunicación e incidencia social
Elena Alguacil Ramírez

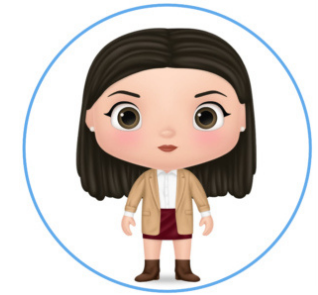

Administración
Laura Aceituno Sánchez

Personas voluntarias

Mujeres	30
Hombres	15
Total	45

Servicios externos

Consultoría de calidad
Gestoría contable y fiscal

Entidades



Actividades desarrolladas

Redes sociales



Nos siguen **14.485**, 2.483 seguidores más que en 2022

Noticias web: **63**
 DescubreTEA: **26**
1.280 suscriptores, hemos ganado **166**
 Apariciones en prensa digital: **29**
 Apariciones en prensa física: **2**
 Apariciones en TV: **1**
 Apariciones en radio: **2**
 Visitas web: **80.912**



Nº comunicados enviados: **55**
 Nº de solicitudes atendidas: **3**



Campañas a las que nos unimos



#LlamémosloPorSuNombre
diamundialautismo.com



DMCA

#StopPseudoterapias

Instamos a la cancelación de la conferencia "El autismo es recuperable", que promociona el uso del MMS y otros suplementos para "curar" el autismo



STOP pseudociencia



Ayúdanos a conseguir el reto #IluminadeAzul
500 edificios y monumentos iluminados de azul
diamundialautismo.com/iluminalo-de-azul

LIUB

Logo for #HazEspacio featuring a stylized 'E' and 'S' with 'SÍNDROME DE ASPERGER' and 'a las personas con síndrome de Asperger' text.



Haz espacio

Marca la X Solidaria en la casilla 106 de tu declaración de la Renta
#LlámaloXSolidaria

CASILLA 106  Actividades de Interés social	FINES SOCIALES  Asignación tributaria
--	---

X solidaria

#StopAcosoEscolarTEA

Tener una discapacidad o "ser diferente" multiplica el riesgo de ser víctima de bullying



STOP acoso escolar

Campañas propias

Info TEA

¿SABES QUÉ ES EL AUTISMO?

¿Qué es?

Quando te dedicas al voluntariado te sientes útil. Te das cuenta de que tus acciones, tus tareas como voluntario/a tienen un objetivo y ayudan a otras personas.

DESCUBRE EL VOLUNTARIADO CON TEA Y CAMBIA EL MUNDO

Voluntariado

Quiz TEA

QuizTEA

Día D 2023

Días D

Tu mejor candidato

Tu mejor candidato

Nombre: Alfonso	Edad: 27	Sexo: Albeto	Contacto: empho@autismocastillamancha.org
---------------------------	--------------------	------------------------	---

Fortalezas:

- Atención al detalle
- Creativo
- Motivador
- Formación de Fotografía, Diseño Gráfico y Maestaría postal

Puedo trabajar de...

- Fotografía
- Diseño gráfico
- Venta de productos electrónicos
- Maestaría Postal

Apoyo y adaptaciones:

- Necesito estar en un equipo con apoyo
- Un jefe que me facilite distintas tareas

¿Quieres saber más?

¿Sabes qué es la accesibilidad universal?

Hazlo fácil, hazlo para todas las personas

AUTISMO CLM

ALIANZAS POR LOS ODS

Publicaciones propias

Guía de empleo 1. Conceptos y aproximación.

Guía de empleo 2. Yo ante el empleo

Guía de empleo 3. Herramientas para la búsqueda de empleo

Marcapáginas: Alianzas por los ODS

Poster: Alianzas por los ODS

Folletos A5: Entendiendo el autismo

Marcapáginas: Entendiendo el autismo

Guía: Hazlo fácil, hazlo para todas las personas. Autismo CLM accesible

Guía: Bienvenida y acogida para personas voluntarias en Castilla-La Mancha.

Guía: Transforma el empleo, apuesta por la economía social

Tríptico: Transforma el empleo, apuesta por la economía social

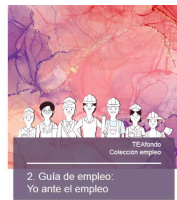

Relaciones y representación institucional

- Celebración del Día Internacional del Síndrome de Asperger
- Celebración del Día Mundial de Concienciación del Autismo en el Congreso de los diputados.
- Celebración del Día Internacional de las personas con Discapacidad junto a CERMI CLM y resto de entidades de la discapacidad en las Cortes de CLM.
- Gala aniversario 25 años de CERMI CLM.
- Premios Solidarios ONCE en CLM.
- Premios a la Iniciativa Social de CLM.
- Jornada de presentación del Plan de Humanización de la atención sanitaria en CLM.
- Gala Capaces, de la Federación CLM Inclusiva.
- Acto institucional de presentación de resultados de la convocatoria social 2022 de la Fundación La Caixa.
- Cena Solidaria TEA Talavera.
- Premios Emprendis, de la Fundación Ayesa.
- Visita del consejero de Desarrollo Sostenible de la JCCM, el Director General de Economía circular y Agenda 2032 y el Delegado Provincial de Toledo de Desarrollo Sostenible, en la sede social. Presentación del proyecto Autismo CLM, Comprometidos con los ODS.



- Participación Consejo Municipal Discapacidad Toledo.
- Jornada territorial diseño del I Plan Estratégico de la Plataforma Estatal del Tercer Sector.
- Presentación de candidatura a la categoría de discapacidad de los Premios a la Iniciativa Social de la JCCM.

Red de pertenencia y participación

Comisiones de trabajo de Autismo España: **30**

Comisiones de trabajo de CERMI CLM: **12**

Hemos celebrado las Asambleas General Ordinaria en **AFANNES Toledo** y en **APANAG**

Servicio de información y orientación



- Solicitudes atendidas: **162** solicitudes.
- **46** profesionales
- **111** familiares
- **5** personas con TEA.

Derechos



- Posicionamientos publicados: **5**
- Expedientes atendidos: **14**
- Incidencias registradas: **9**



Participación

- Portal participación JCCM: **12**
- Participación en desarrollo normativo: **5**

Incidencia política

Educación

- Reunión con la Consejera de Educación, Cultura y Deportes, el Viceconsejero de Educación y la Directora General de Inclusión Educativa y Programas, en el seno de la Comisión de Educación de CERMI CLM.
- Reunión con la Viceconsejera de Educación y la D.G. Inclusión educativa y programas D.G. Inclusión educativa y Programas de la Consejería de Educación, Cultura y Ciencia para la presentación del plan estratégico de inclusión educativa.

Sanidad

- Reunión con la D.G. Calidad y Cuidados, Consejería de Sanidad para la coordinación de actividades conjuntas de formación al personal sanitario en materia de detección precoz del TEA.
- Coordinación con la Red regional de Coordinación de Salud Mental del SESCAM.
- Reunión con la D.G. Humanización y atención sociosanitaria.
- Reunión con el Consejero de Sanidad de CLM, propuesta de transferencia AMI-TEA.
- Reunión con la Directora General de Humanización y atención sociosanitaria, la Directora General de Cuidados y Calidad de la atención sanitaria, la Coordinadora de Salud Mental de CLM, la Coordinadora de Atención sociosanitaria de CLM y las responsables del Programa AMITEA de la Comunidad de Madrid.

Bienestar social

- Jornada Interadministrativa del Día Mundial de Concienciación del Autismo.
- Delegación provincial de Bienestar Social de Toledo, reunión de coordinación de casos complejos.
- Reunión con el Viceconsejero de Promoción de la Autonomía y Atención a la Dependencia de la JCCM
- Reunión con el nuevo Director General de Discapacidad, de la Consejería de Bienestar Social.

Mujer

- Reunión en el Instituto de la Mujer.
- Reunión con la directora del Instituto de la Mujer.

Gestión del conocimiento

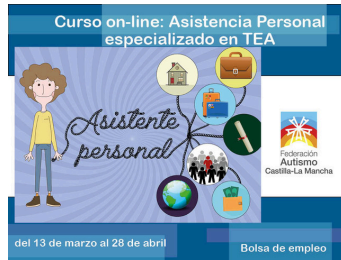

59 personas han recibido nuestra **formación abierta**



75 personas

Formación con instituciones

- Respuesta Educativa Inclusiva al alumnado TEA” en colaboración con el CRFP
- Atención a niños y niñas con TEA en actividades de Ocio en colaboración con FEMP
- Atención a las personas con Trastorno del Espectro del Autismo (TEA) en colaboración con FEMP

574 profesionales del ámbito educativo, local y social formados en TEA

Formación a la carta

Solicitudes recibidas	23
Propuestas realizadas	11
Acciones contratadas	3

Formación interna

Microsoft Excel. Nivel medio. Con **10** participantes

Lenguaje Natural asistido.
Con **11** participantes

Investigación



- Publicación de resultados de la investigación secundaria “Revisión sistemática sobre la situación de las personas con TEA
- Fase diseño estudio propio “Estudio la situación de las niñas y mujeres con TEA en CLM”.
- Participación en estudios específicos sobre el TEA: **12**
- Participación en estudios del Tercer Sector a nivel estatal: **4**
- Estudios del ámbito de la discapacidad en Castilla-La Mancha: **1**
- Colaboraciones con estudios de otras entidades académicas y científicas que solicitan nuestra colaboración: **4**

Ética y buenas prácticas

- Reconocimiento Compromiso Calidad de la Plataforma de Organizaciones de Acción Social
- Participación en el proyecto +Digitales: Transformación digital de la entidades del tejido asociativo de Autismo España. Diseño y aprobación del Plan de Transformación Digital de FACLM
- Perspectiva ética en la emisión de informes sociales
- Inclusión de la perspectiva ética en las entidades de atención a personas con TEA y sus familias
- Participación curso Buen Gobierno en la entidades del Tercer Sector





Servicio de intermediación laboral para personas con TEA en CLM

Solicitudes atendidas: **22**

- Consultas de profesionales: **3**
- Consultas de personas con TEA y familia: **12**
- Consultas sobre el ámbito educativo: **5**
- Consultas de profesionales externos: **2**

Ofertas de empleo enviadas: **27**

Envío de infografía sobre la empleabilidad de las personas con TEA a **140 empresas de CLM** y se ha realizado un contacto directo y presencial con **32** empresas.

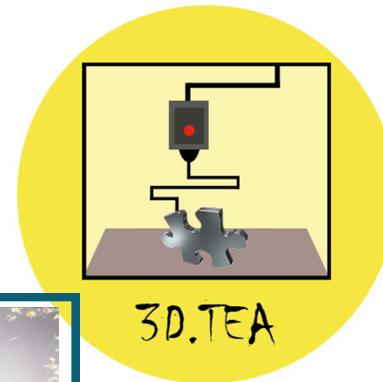
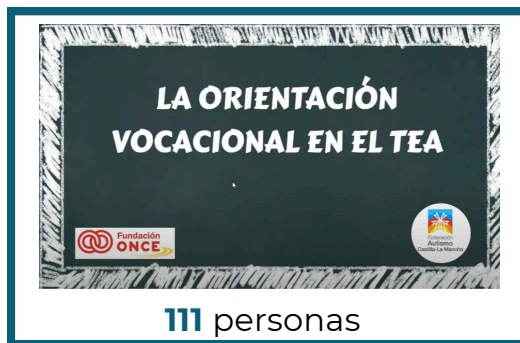

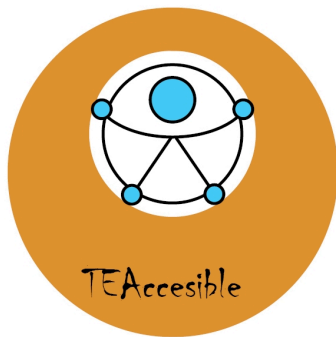

TEAccesible

- Validación escuela infantil Pasitos
- Curso: Lectura fácil para personas con dificultades de comprensión: **21** participantes
- Curso: Lectura Fácil para profesionales de apoyo: **37** participantes
- Curso: Validación de entornos construidos para personas con dificultades de comprensión: **17** participantes
- Curso: Evaluación de Accesibilidad cognitiva en los entornos construidos: **31** participantes
- Evaluación de sedes: FACLM

APAT

AUTRADE

DESARROLLO Autismo Albacete

TEA Talavera

TEA-mo

APACU



Jornada: Cuando hablamos de Accesibilidad cognitiva, de qué hablamos
88 asistentes

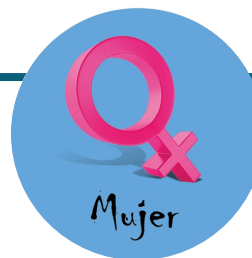

Mujer

- Alianza con el Instituto de la Mujer de CLM
- Asistencia teatro sistémico Miramos de frente al conflicto para empoderarnos como mujeres con discapacidad, con motivo del Día internacional de la Mujer.
- Participación en la comisión CERMI Mujer

Asistencia personal



- Representación regional en el grupo de trabajo estatal de CERMI para el desarrollo y promoción de la asistencia personal en el marco del SAAD en nuestro país.
- Comisión de Autonomía y Atención a la Dependencia de CERMI CLM.
- Alianzas operativas con otras entidades del Tercer Sector para la promoción de la figura (ASPACE CLM ASEM CLM, ADACE CLM y DOWN CLM).
- Bolsa de empleo APTEA. **50** personas.
- Aplicación **Connexa**: convenio de colaboración con la Facultad de informática de la UCLM para el desarrollo de tecnología a favor de la calidad de vida de las personas con TEA.
- Publicación del del Acuerdo territorial de Servicios Sociales y Promoción de la autonomía personal y atención a la dependencia.
- Posicionamiento institucional para la promoción de la Asistencia personal como apoyo a la vida independiente de las personas con TEA en CLM.



Orientación técnica

- Consultas atendidas: **107**
- Difusión de información relevante.
- Fortalecimiento de equipos (Lenguaje Natural Asistido, Curso Excel nivel medio, Jornada formativa Técnicas de captación de fondos para entidades de atención a las personas con TEA)
- Acompañamiento a entidades: **12**
- **Proyecto META**: Transformación de los servicios de atención a las personas con autismo en CLM



Tejiendo redes



- Proyecto de Promoción de las Gobernanzas Inclusivas y del tejido asociativo del autismo en España.
- Proyecto Nacional de Modernización de las entidades del Tercer Sector: + Digitales.
- Autismo España: Comisión de Educación, Comisión de Derechos, Comisión de Directivos, Comisión de Comunicación, Comisión de Empleo, Comisión de Atención Temprana.
- CERMI CLM: Comisión de Educación y Atención Temprana, Comisión de Mujer, Comisión del empleo y formación profesional, Comisión de accesibilidad universal, Comisión de promoción de la autonomía personal y dependencia. Grupo motor de Transformación digital de las entidades de discapacidad. Observatorio regional de accesibilidad universal e inclusión social.
- Plataforma Regional del Voluntariado de CLM.
- Adhesión a la Plataforma de Organizaciones de la Infancia (POI-CLM)
- Mesa del Tercer Sector de CLM: asistencia y participación como delegada del CERMI CLM.
- Jornada de Trabajo Territorial para el diseño del III Plan Estratégico del Tercer Sector con la colaboración de la Plataforma de organizaciones de Acción Social. (POAS).
- Participación encuesta abierta Real Patronato de la Discapacidad.
- Red de alianzas operativas: ASFACE CLM, Fundación Carmen Cabellos, Creativa y DOWN CLM.
- Convenios firmados: ASEM, CLM, UCLM: U4Impact.



ASEM CLM

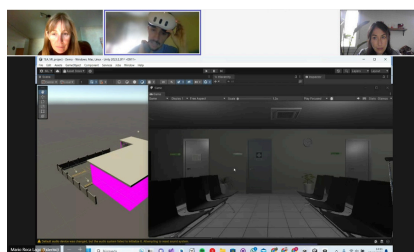

U4Impact



Creativa



UCLM

Financiación privada



Financiación pública



Resultados

Orientación técnica

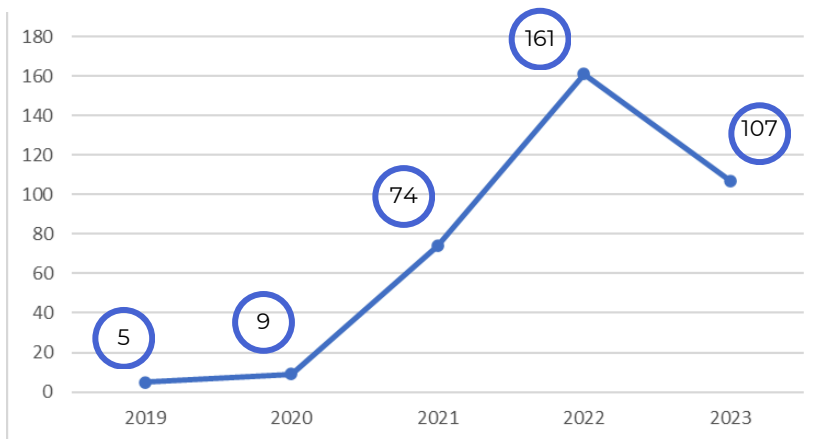

SIO y defensa de los derechos

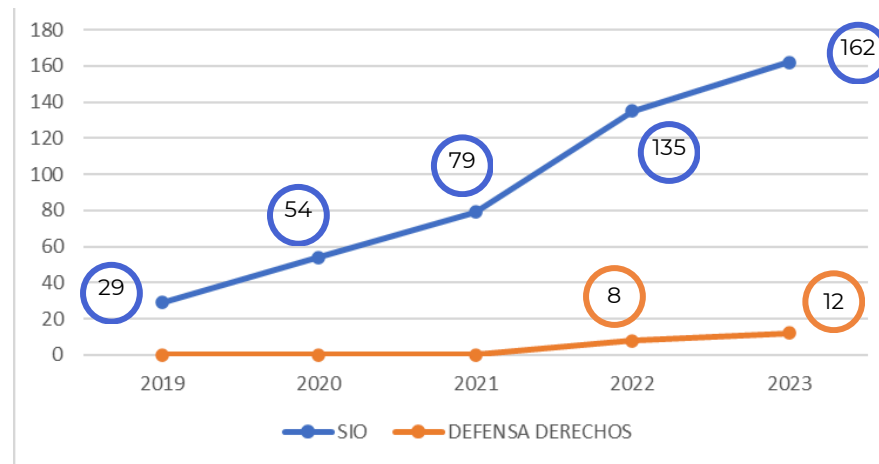

Satisfacción entidades

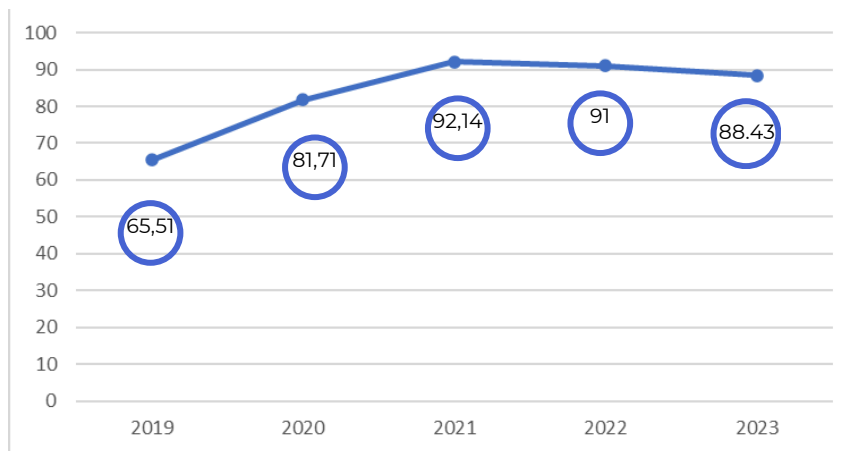

Cumplimiento del plan de acción

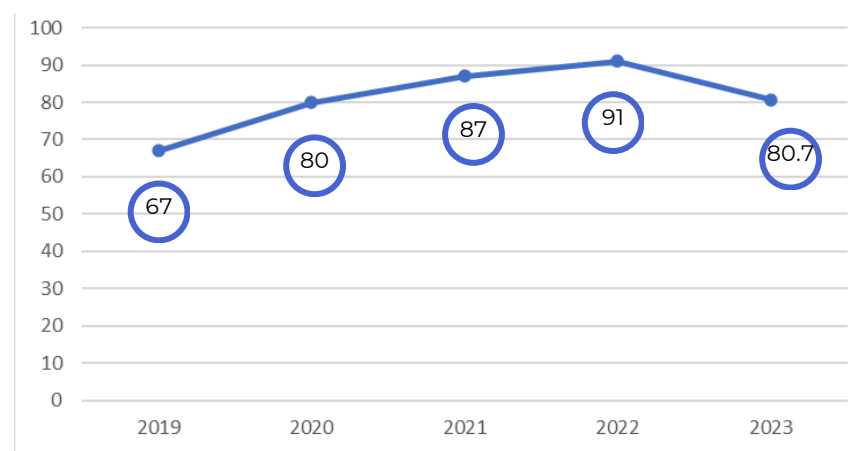

Transparencia y buen gobierno

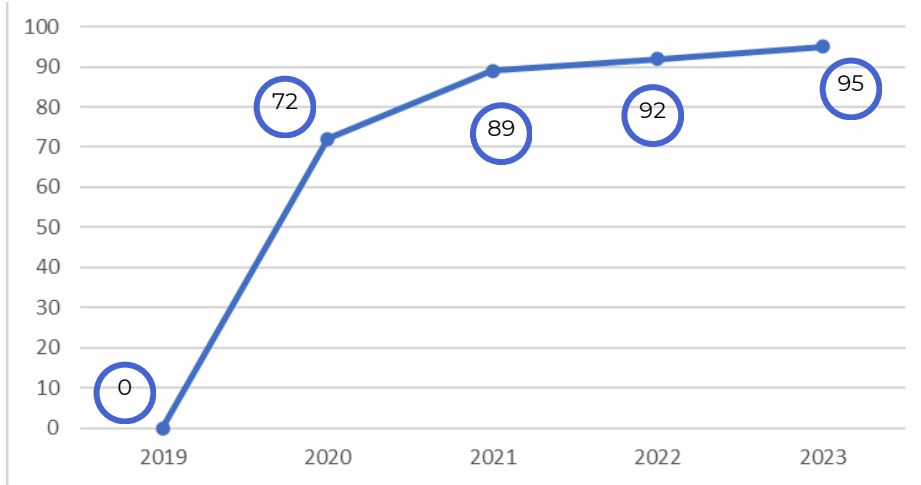

Profesionales y personas formadas

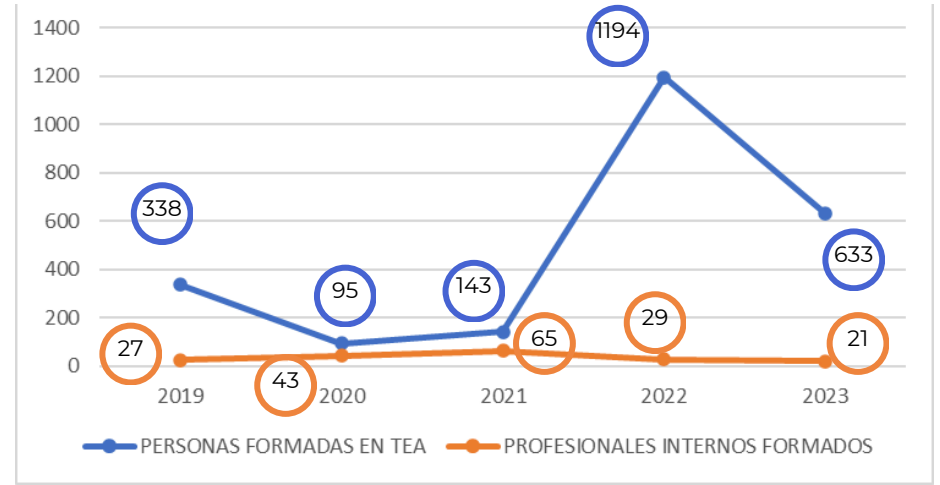

DescubreTEA enviados y suscriptores

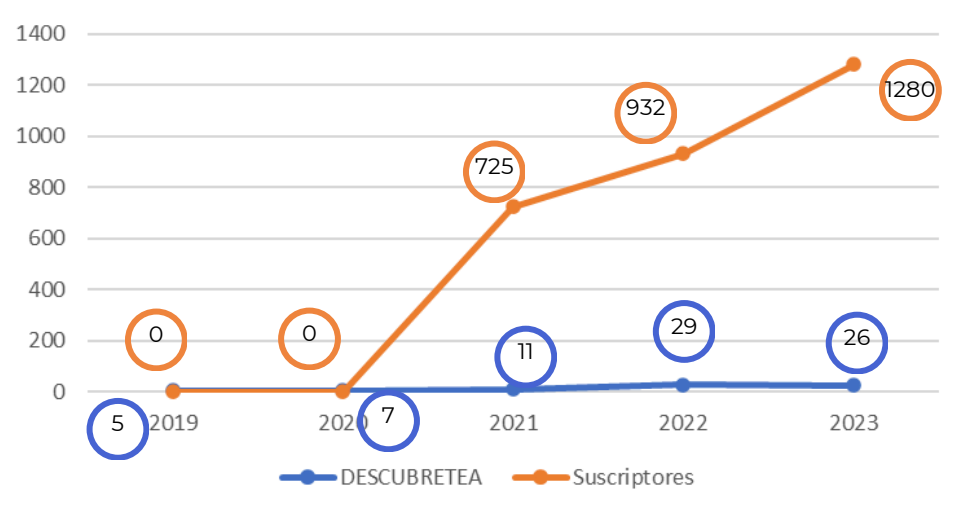

Seguidores redes sociales

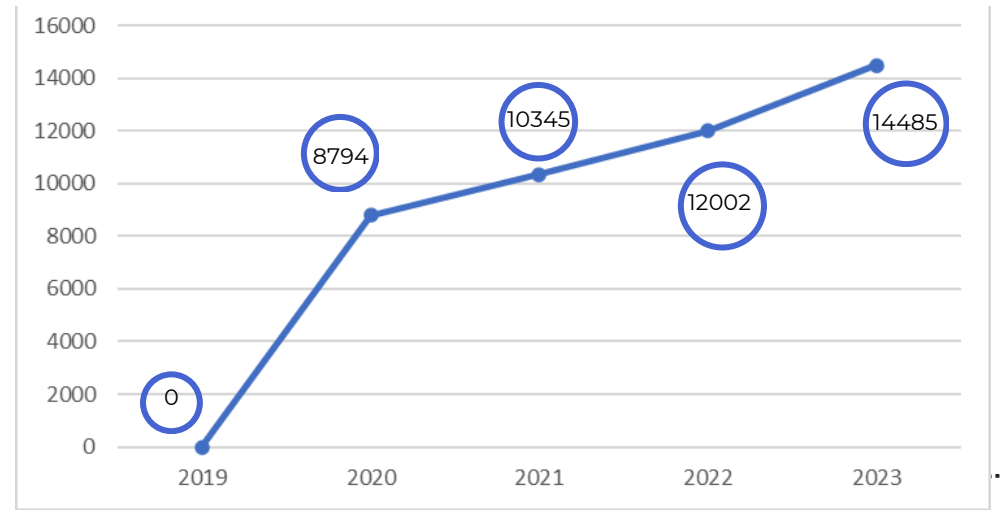

Financiación

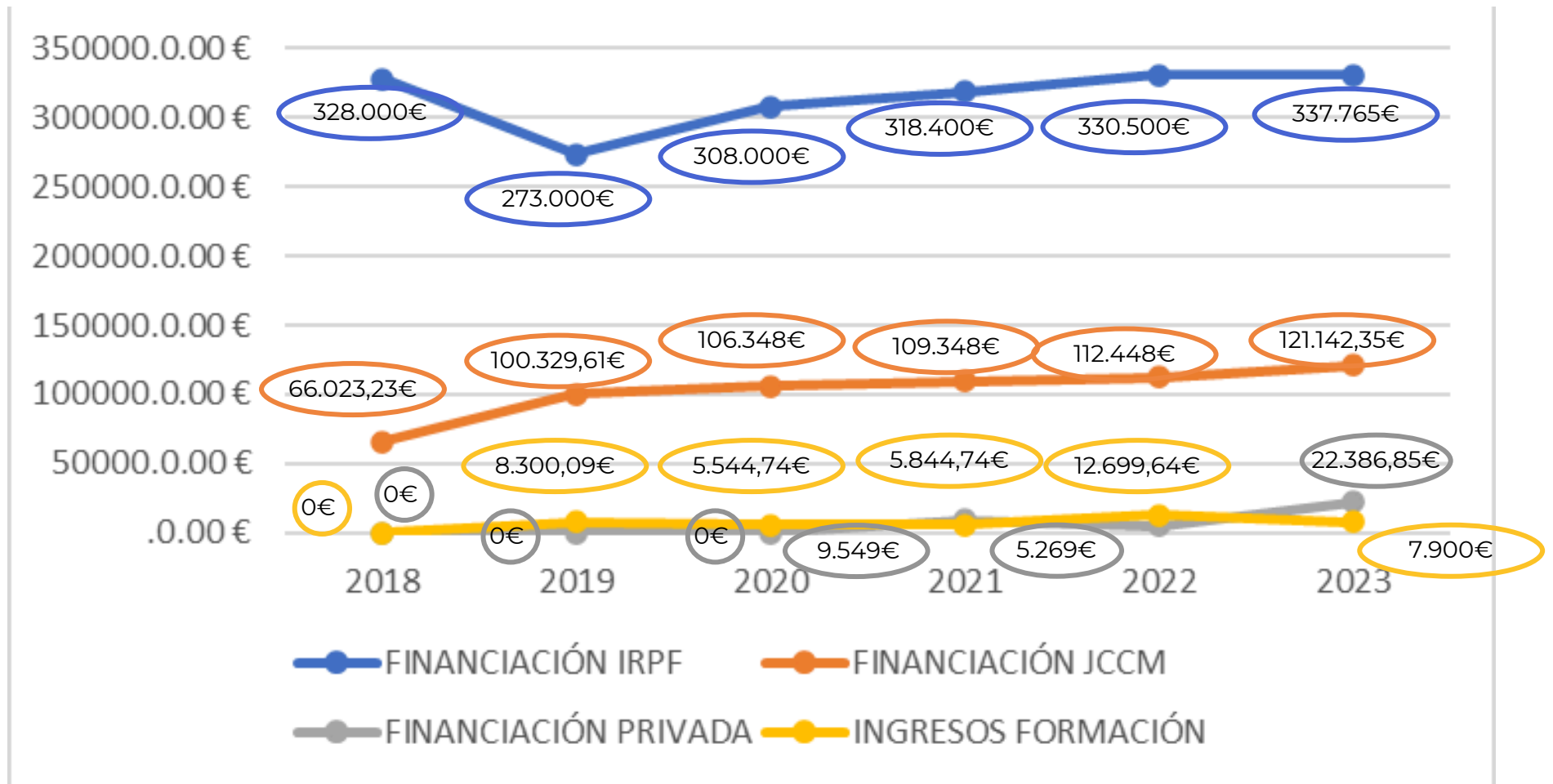

Lo más destacado de 2023



GRACIAS



Federación
Autismo
Castilla-La Mancha